

# Les Gites (Année 2006)

**38 m2** : 7/8 personnes

**1 Pièce de vie avec cuisine et coin repas, 1 couchage clic clac 2 personnes, 1 chambre avec 1 lit 140x190, 1 chambre avec 4 lits 80x190 dont 2 superposés, Salle de bain avec douche, WC séparés. Terrasse non couverte.**

## Equipement :

- Frigidaire + Congélateur.
- Micro onde.
- Plaque 4 feux.
- Four.
- Télévision.
- Cafetière électrique.
- Vaisselles.
- Batterie de cuisine.
- Couettes.
- Oreillers.
- Salon de jardin.
- Parasol.
- Chilienne.

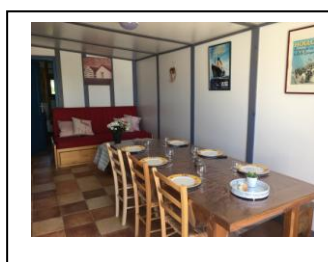
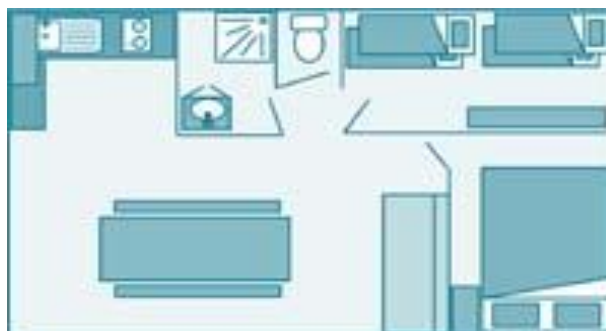

## Information utile

**Supplément par nuit à partir de la 7<sup>ème</sup> personne : 8.00€ soit 56.00€ la semaine par personnes supplémentaire.**

**Animaux : 4.00€/jours. Chien de 1<sup>ère</sup> et 2<sup>ème</sup> catégories ainsi que les chiens agressifs ne sont pas acceptés**

**Visiteur : 3.00€.**

**Location draps : 8.00€/lit pour la durée du séjour.**

**Location linge de toilette : 8.00 € pour la durée du séjour.**

**Location barbecue : 4.00€ pour la durée du séjour. Attention, les barbecues électriques sont interdits**

**Chauffage électrique à la demande et compris dans le prix de location.**

**Ménage (si vous ne souhaitez pas faire celui-ci) : 55.00€**

**Taxe de Séjour : 0.60€ par personne + de 18 ans.**

**Frais de dossier : 10.00€**

**Arrivée 15h et départ 10h.**

**Arrivée Juillet et Aout du samedi au samedi.**

**Arrivée Hors saison : qu'importe le jour.**

## Ne pas oublier

**Linge de maison,**

**Produit d'entretien.**

**Sac poubelle.**

**Sac pour les excréments des chiens.**

## Liste Vaisselle

	Quantité locatif	Tarif unitaire		Quantité locatif	Tarif unitaire
Assiette creuse	10	1,20	Poêle	2	9,50
Assiette plate	10	1,20	Casserole	3	7,50
Assiette dessert	10	1,20	Cafetière électrique	1	18,50
Tasse à café	10	1,20	Micro-onde + plateau	1	55,00
Bol	10	2,00	Cloche Micro onde	1	2,60
Verre	10	1,20	Cendrier	1	2,00
Verre ballon	10	1,20	Seau	1	2,00
Range couvert	1	5,50	Pelle + Balayette	1	2,00
Fourchette	10	0,80	Serpillère	1	2,00
Cuillère à soupe	10	0,80	Balai nylon	1	2,80
Cuillère à café	10	0,80	Balai brosse	1	2,80
Couteau	10	1,20	Poubelle	1	8,50
Ouvre boîte	1	1,50	Oreillers	8	5,50
Tire bouchon	1	2,80	Grande alèse	1	15,00
Econome	1	1,40	Petite alèse	4	17,50
Dessous de plat	1	2,00	Couette 1 pers	4	18,00
Carafe à eau	1	2,20	Couette 2 pers	2	28,00
Couteau à viande	1	4,00	Cintre	8	0,40
Couteau à Pain	1	4,00	Brosse WC	1	1,50
Spatule	1	1,20	Cuvette plastique	1	1,50
Couvert à salade	1	1,50	Séchoir à linge	1	30,00
Louche	1	2,00	Pince à linge	10	0,20
Râpe	1	3,00	Bouchon évier	1	4,00
Planche à découper	1	3,20	Télévision	1	200,00
Essoreuse à salade	1	5,20	Télécommande	1	20,00
Passoire	1	2,00	Antenne	1	50,00
Saladier	2	3,50	Bouc camping	1	
Plat rond ou ovale	2	3,50	Bain de soleil	0	80,00
Plat creux rond	1	3,50	Chilienne	2	40,00
Faitout + couvercle	1	21,00	Table extérieure	1	50,00

En cas de casse, le coût de la vaisselle et du matériel est facturé à votre départ suivant l'état des lieux, attention aucun remplacement ne doit être réalisé sans accord.

## Pour le Ménage



Des aspirateurs sont à votre disposition pour le ménage, merci de demander ceux-ci à l'accueil.

Pour les locatifs avec présence d'animaux, l'aspirateur est obligatoire.



Le dégivrage du frigidaire doit se faire la veille de votre départ.

## Protégeons notre Environnement

Au Camping, nous faisons attention à notre environnement et faisons la chasse aux gaspillages :

- Sur les éclairages extérieurs des locatifs allumés quant vous n'avez plus besoin de ceux-ci.
- Sur les fuites d'eau.
- Et nous réalisons le tri sélectif des déchets.
  - Bac couvercle noir = Déchet ménagers et autres (merci de venir avec des sacs)
  - Bac couvercle jaune = Déchet recyclé (sac fourni par le camping)
  - Containers verre = verres, bocaux, bouteilles